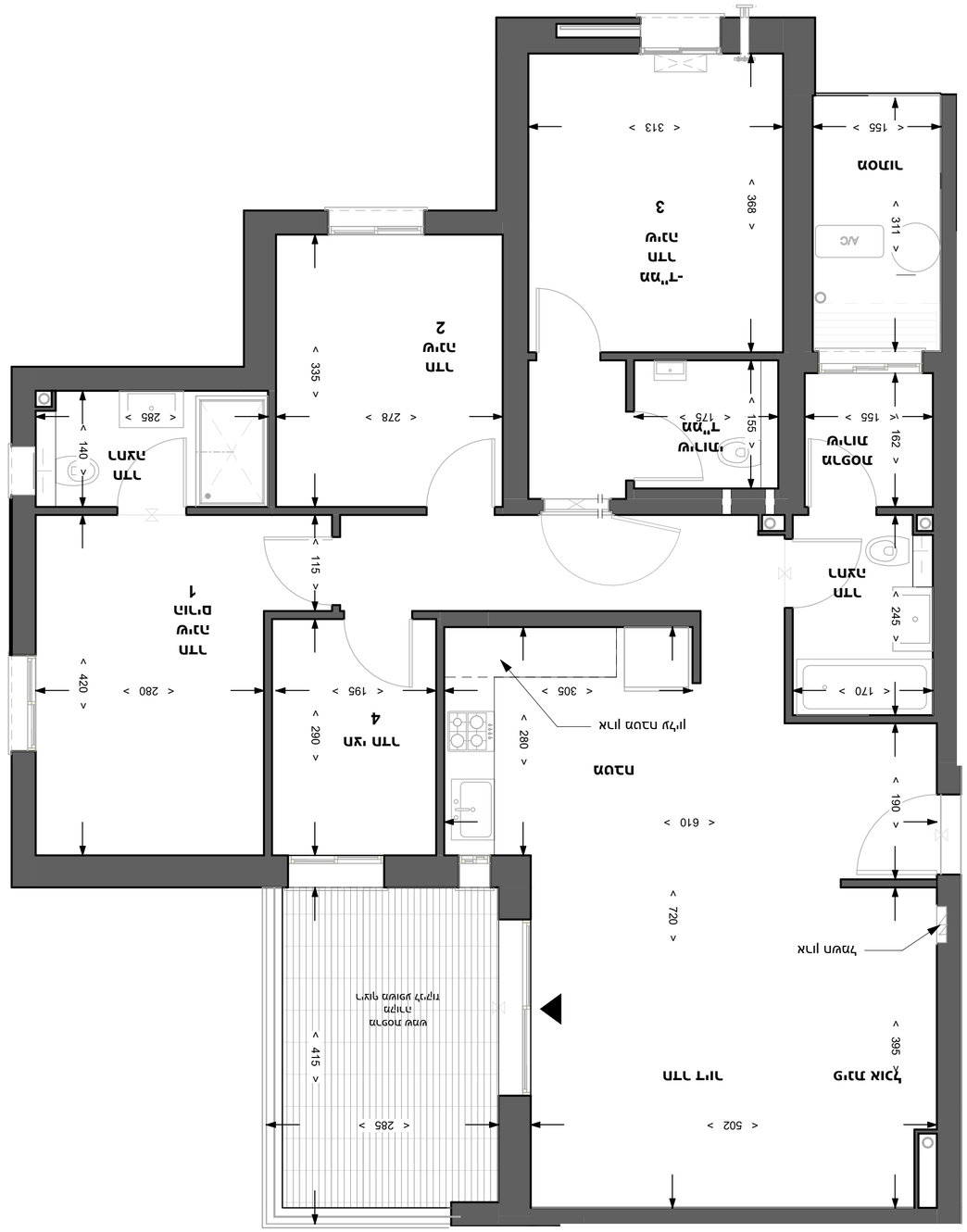

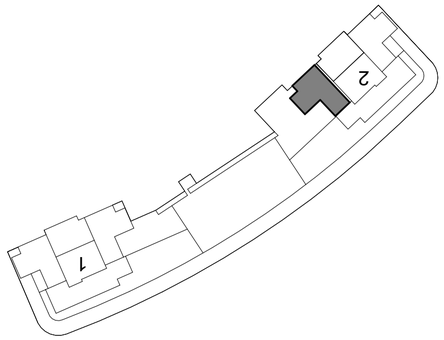

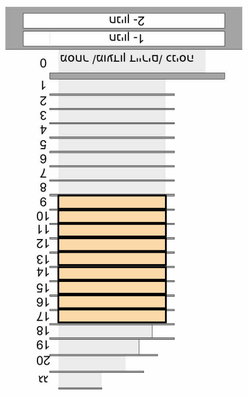

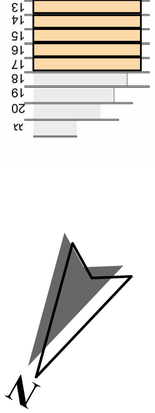

1. חובה על אתר סימון ושמירת בטיחות בזמן עבודות בקרבת קווי חשמל עיליים ותשתיות תת-קרקעיות.
2. המידות בתכניות הן במילימטרים אלא אם צוין אחרת, ומדדו מפני הגמר של קירות חיצוניים ומפני הגמר של קירות פנימיים.
3. סטיות המותרות בין תכניות שונים של אותו מבנה לבין עצמן ובין המבנה לבין הקרקע הסובבת לא יעלו על 2% מהמידות המצוינות בתכניות.
4. המידות המופיעות בתכניות הן מידות סופיות)לבנה(בין גמר לגמר. המידות המצוינות בתכניות הקונסטרוקציה הן מידות –מרווח בין גמר לגמר", אלא אם כן צוין אחרת.
5. המידות המופיעות בתכניות הן מידות נטו)לבנה(בין גמר לגמר. המידות המצוינות בתכניות הקונסטרוקציה הן מידות –מרווח בין גמר לגמר", אלא אם כן צוין אחרת.
6. המידות בתכניות הקונסטרוקציה המבוססות על מדידה, בדיקה ופתיחת חלקים מהמבנה הקיים, או אשר הוכחדו בתצלומי האוויר ובמפות הקיימות, אך לא בוצעו.
7. המידות והנתונים המופיעים בתכניות , כגון מפלסים, מידות, מרווחים, מיקום ופרטים אחרים, הינם בגדר הערכה בלבד (מאחר ובמבנים קיימים המידות המדויקות ניתנות לקביעה רק לאחר הריסת המבנה הקיים ובדיקת המצב בפועל).
8. קווים מודגשים בתכניות מסמנים קווי חלוקה בין יחידות שונות)אחידות בין יחידות (אך לא בהכרח על פני המבנה כולו.
9. אין לסמוך על מידות המבנה המצוינות בתכניות אלו, ויש לבדוק ולוודא את המידות המדויקות בשטח לפני ביצוע כל עבודה.
10. מערכי הכניות בלוחות אלו אינם מחייבים לחלוטין את מיקום הפתחים בפועל, ויתכנו סטיות קלות במיקומם ובמידותיהם.
11. לפרטים נוספים)כגון: מידות, מיקום, אופני פתיחה, סוגי ידיות וכו'(, יש לעיין בתכניות האדריכלות המפורטות.
12. המידות הנתונות בתכניות אלו הינן בס"מ, אלא אם צוין אחרת במפורש.
13. אין להשתמש בתכניות אלו לצורך ביצוע, אלא אם הן חתומות ע"י היועץ האקוסטי ומאושרות לביצוע.
14. כל הנתונים המופיעים בתכניות אלו הינם בס"מ, אלא אם צוין אחרת במפורש.
15. כל הנתונים המופיעים בתכניות אלו הינם בס"מ, אלא אם צוין אחרת במפורש.
16. כל הנתונים המופיעים בתכניות אלו הינם בס"מ, אלא אם צוין אחרת במפורש.
17. כל המידות והנתונים המופיעים בתכניות אלו הינם בס"מ, אלא אם צוין אחרת במפורש.
18. כל המידות והנתונים המופיעים בתכניות אלו הינם בס"מ, אלא אם צוין אחרת במפורש.
19. כל המידות והנתונים המופיעים בתכניות אלו הינם בס"מ, אלא אם צוין אחרת במפורש.
20. כל המידות והנתונים המופיעים בתכניות אלו הינם בס"מ, אלא אם צוין אחרת במפורש.
21. כל המידות והנתונים המופיעים בתכניות אלו הינם בס"מ, אלא אם צוין אחרת במפורש.
22. כל המידות והנתונים המופיעים בתכניות אלו הינם בס"מ, אלא אם צוין אחרת במפורש.
23. כל המידות והנתונים המופיעים בתכניות אלו הינם בס"מ, אלא אם צוין אחרת במפורש.
24. כל המידות והנתונים המופיעים בתכניות אלו הינם בס"מ, אלא אם צוין אחרת במפורש.

מקרא:

קיר חיצוני בלוקים/בטון	שטח בנוי
קיר חוץ קל/גבס	קיר פנים נושא(בטון/בלוקים)
קיר פנים קל/גבס	קיר פנים לא נושא(בטון/בלוקים)
קיר פנים לא נושא(בלוקים)	קיר פנים לא נושא(גבס/קל)
קיר פנים נושא(בטון/בלוקים)	קיר חוץ נושא(בטון/בלוקים