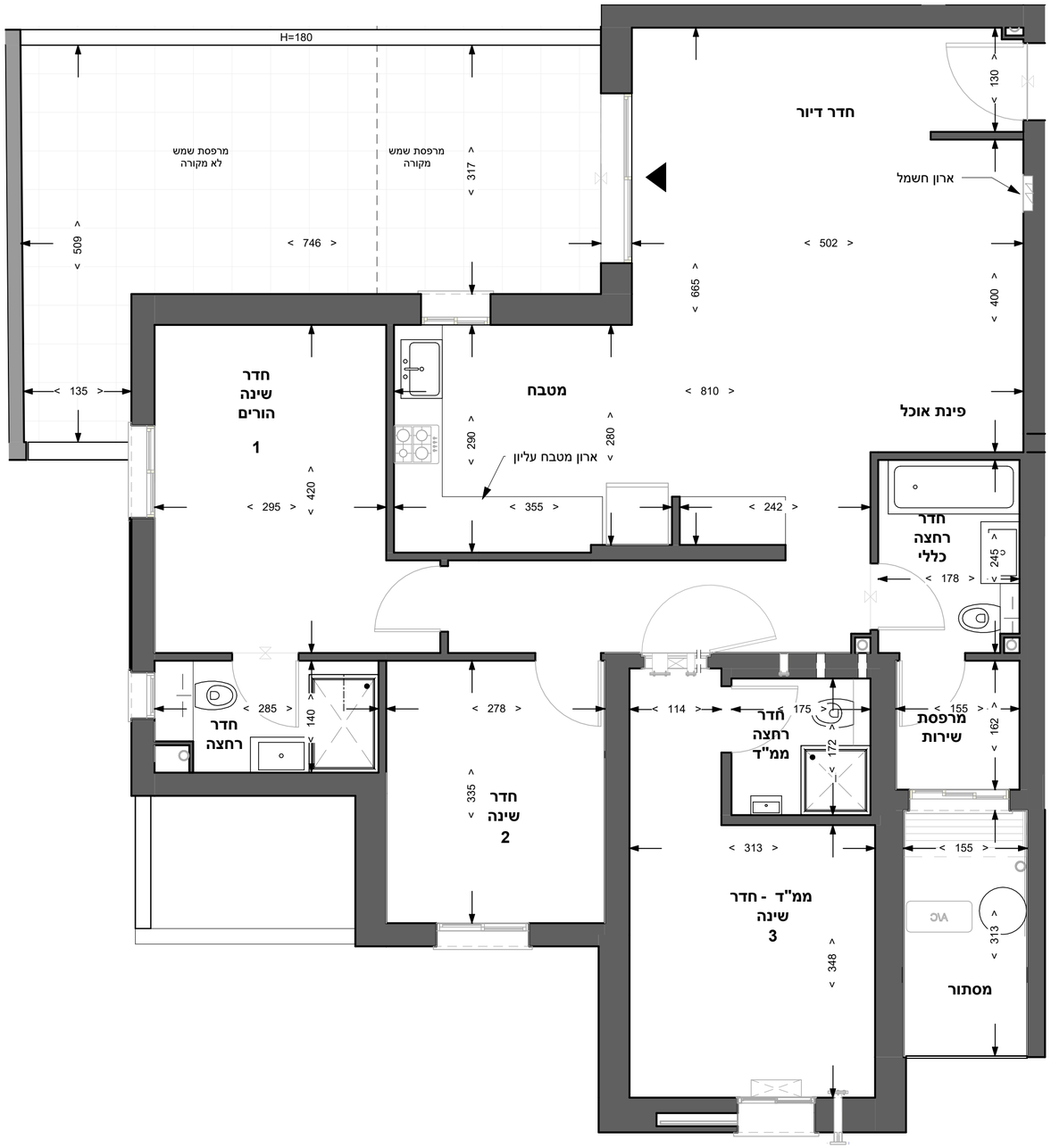

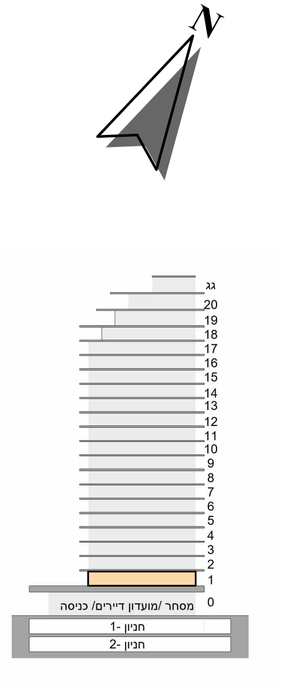

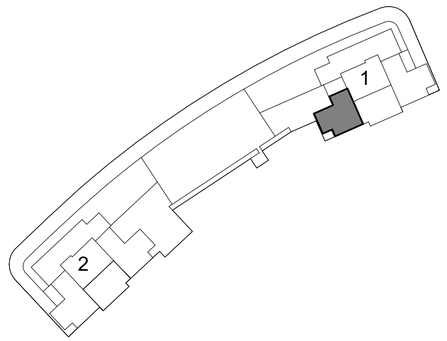

01 . תוכנית זו אינה סופית ,ומותנית בקבלת היתר בניה/שינויים ויתכנו בה שינויים כאמור בחוזה המכר , לרבות בהתאם לדרישות הרשויות המוסמכות והיועצים הטכניים .

02. המידות המתוארות בתוכנית הן מידות מתוכננות , ייתכנה סטיות ממידות אלו ,לרבות כתוצאה משינויים הנובעים מאילוצי התכנון והביצוע כגון הכנסת עמודים קורות או צנרת או כתוצאה מתיאומים בין הדרישות ההנדסיות והמפרטים הטכניים , וכן כתוצאה מדרישות הרשויות ,או ממגבלות של דיוק בביצוע וכיו"ב.

03 . סטיות בשיעור2% בין מידות הבניין /ואו הדירה המופיעות בתוכנית לבין המידות למעשה ,לא יחשבו לסטייה מהתוכנית , וכן סטיות בשיעור של5%בין מידות האביזרים המופיעים במפרט לבין המידות למעשה ,לרבות תוספת עמודים , שינוי מיקום העמודים והגדלת עובי העמודים -לא יחשבו כסטיה .

04 . המידות המתוארות בתוכנית הן מידות בניה)ברוטו(,מקיר בניה לקיר בניה . המידות הגלויות)נטו (של החללים– מתקבלות ע" י החסרת עובי הטיח ו/ או החיפוי ,בכל צד לפי הצורך.

05 .ייתכנו שינויים בפתחים ,בגדלם ,במיקומם ,מידתם או צורתם לרבות שינויים בחזיתות השונות , או אופן החלוקה הפנימית ליחידות או במיספרן.

06 .ייתכנו שינויים בהתאם לתוכניות הביצוע הסופיות של החברה , לרבות בפרטי החזיתות ,במיקום הכלים הסניטריים ,החלונות , הדלתות וכו ,'וכן במידות כלשהן המפורטות בתוכנית .

07. הציוד והריהוט המופיעים בתוכנית , ככל שקיימים)רהיטים,כיריים,מקרר,ארונות קיר,מכונת כביסה וכיו"ב (משורטטים לצורך המחשה בלבד וכהצעה למיקומם ואינם כלולים בעסקת מכירת הדירה.

08 . לצורך הזמנת ריהוט קבוע המשתלב בחדרים)ארונות מטבח,ארונות קיר וכדומה (אין להסתמך על המידות המתוארות בתוכנית ויש לקחת מידות בפועל בדירה לפני הזמנה .אין לבצע הזמנות לריהוט וציוד על סמך תכנית זו.

09 .אין מסומנים בתוכנית ,בחלקם או בשלמותם פרטי הבליטות ו/או השקעים הנובעים מהתכנון והביצוע של עבודות הבניה.

10 .תיתכן העברה גלויה אנכית ו/או אופקית למערכות שונות של ביוב ,אוורור, ניקוז וכיו"ב, במסתור כביסה , במחסנים ובשטחים ציבוריים מעבר למסומן בתוכניות ובגבהים שונים.

11 . קבועות הסניטציה)ברזים ,כיורים, אסלות, אמבטיות וכולי (ו/ או ארונות המטבח או הרחצה המופיעים בתוכנית זו הינם לצורך המחשה בלבד ,

אין להתייחס למידותיהן ,מיקומן המדויק ,או צורתן ,אלא למפורט במפרט הטכני בלבד.

12 . החברה תהיה רשאית להעביר צנרת גלויה לכיבוי)מתזים(,לאוורור חדרי שירותים ,אמבטיה ומיזוג אוויר ,קווי חשמל וטלפון וכד ,' בגודל, במקום ובאופן לפי החלטתה ,ומעבר למסומן בתכנית . על הקונה לאפשר תחזוקה וטיפול במערכות אלה.

13 . מיקומה הסופי של צנרת מי גשם, ניקוז, קולטני ביוב וצורות חלחול ייקבע עפ" י תוכנית הביצוע.

14 . פרי הריצוף בתוך הממ"ד מוגבהים בכ-3ס "מ מפני הריצוף בדירה.

15 . פרי הריצוף בחדרי השירותים והרחצה מונמכים בכ-1ס "מ מפני הריצוף בדירה.

16 . מרפסות דיור ומרפסות שמש ירוצפו עם שיפועים לרבות התקנת סף מונמך ביציאה.

17 .על הגג יותקנו מתקנים כגון קולטי שמש ,אנטנות טלוויזיה ,יחידת מיזוג אוויר ,מפוחים , ארונות חשמל או כל מתקן אחר כפי שיידרש , משותפים לכלל הדיירות או לחלק מהן ובאחזקת כל הדיירים בבניין או חלק מהם לפי המקרה . מיקומם של המתקנים אינו סופי וייקבע ע" י החברה ובהתאם לדרישות הביצוע.

18 .בתחום המבנה ,ו/או המקרקעין ו/או הקומפלקס ,תתכן זיקת הנאה ו/או זכות מעבר למקרקעי ,מבנים ,אגפים סמוכים , חלקי מבנה שונים.

19 .בפירי ובגומחות תשתיות בקומות השונות , יעברו מערכות המשרתות את כלל יחידות המבנה ו/ או חלקו ויכללו מערכות כגון חשמל /תקשורת ,ביוב, מים ,צנרת ניקוז מי נגר ,איוורור ,צנרת מיזוג אוויר , וכל מערכת שתדרוש רשות מוסמכת.

20 . מיקום ההכנות למעבי המזגנים)המנועים (ייקבע ע" י המלצת היועצים ואינו ניתן לשינוי ע" י הקונה, בהתאם למיקום תוערב צנרת ממקום הצבת המתקנים ליחידות הדיור השונות בבניין.

21 .גבולות המגרש ושטחו ייקבעו סופית ע"פ מפה לצורכי רישום.

22 . פיתוח המגרש ושטחי הרכוש המשותף ,לרבות גדל אריחי הריצוף וסוגם ,הגינון ,סוגו, היקפו ומיקומו ,ריהוט הגינה , כמות וגודל המחסנים ,מיקום החניות, כניסות לשטחי החניות ,מיקום מבואת הכניסה לבניין וכיווני הכניסה לבניין ,מיקום וגודל חדרי אשפה , מיקום וגודל חדרי העגלות ,

מתקני גז ,מים, חשמל וכו ,'אינם סופיים ,וייקבעו סופית ע" י האדריכל ו/ או היועצים הטכניים ובהתאם לדרישות הרשויות המוסמכות.

23 . מיקום ספרינקלרים מדויק בדירה ו/או בשטחים המשותפים יקבע ויבוצע עפ" י הוראות כיבוי אש ,הרשויות והמתכננים

24 .**לפי צו מכר דירות , הסטיות במידות כאמור לא ייחשבו כסטייה ו/או , אי התאמה מתיאור זה ובתנאי שלא יעלו על2%משטח הדירה ושטחים אחרים) למעט שטח חצר שבה מותרת סטיה בשיעור של עד5%."(**

מקרא:

ניקוז מערכת אינסטלציה	○	שוחת ביוב	
שטח משותף בבניין למגורים		מיקום מוצע למקרר)לא כלול מפרט)	
ארון חשמל		מיקום מוצע לכיריים)לא כלול מפרט)	
סגירת וונטה מיקום אופציונאלי		מיקום מוצע למכונת כביסה/ מייבש)לא כלול מפרט)	
וונטה		מיקום מוצע למעבה)רק אם כלול במפרט)	A/C
מערכת סינון ע"פ פקה"ע		צינור אוויר לממ" ד)לפי הנחיות הג"א)	
חלון איוורור		מיקום לדוד מים חמים	○
קיר		מיקום אופציונאלי לתליית כביסה)רק אם כלול במפרט(	
סימון פתח כניסה/יציאה		רחבה מרוצפת/מרפסת שמש	

AQUA
קרוב לטבע, מול הים. חבצלת השרון

אלף בית אדריכלים
אדריכלות ,אדריכלות נוף ותכנון ערים

עמרם אברהם אמנות הבניה

שי חי יזמות והשקעות

מס 'דירה

4

MECH_E1_1_4 | T4.5GA

קנ"מ	מבנה	קומה	מס 'חדרים	מרפס)ו(ת
1:50	1	1	4	28.69

תאריך חתימה _____ חתימת הרוכש _____

חתימת החברה _____ חתימת הרוכש _____

התכנית אינה סופית ומותנית בקבלת היתר בניה . יתכנו שינויים בהתאם לדרישות הרשויות , היועצים הטכניים והחלטות החברה

26/10/26